



Nama :	
No Peserta :	

1. Beberapa ciri-ciri sosiologi
  - (1) Hasil pengamatan terhadap realitas sosial yang tidak asal-asalan
  - (2) Hasil pengamatan disusun dalam bentuk abstraksi
  - (3) Realitas sosial bisa diprediksi atau diperkirakan
  - (4) Realitas sosial dianalisa tanpa mempersoalkan baik buruknya fakta.
  - (5) Teori sosiologi berdiri sendiri tanpa mengaitkan dengan teori sebelumnya.Pernyataan tersebut, yang merupakan ciri-ciri sosiologi sebagai ilmu pengetahuan yaitu ....
  - A. (1), (2), dan (3)
  - B. (1), (2), dan (4)
  - C. (1), (3), dan (5)
  - D. (2), (4), dan (5)
  - E. (3), (4), dan (5)
  
2. Di kota-kota besar pada jam-jam tertentu terjadi penumpukkan volume kendaraan, sehingga kemacetan terjadi di mana-mana. Kondisi ini tidak dapat dibiarkan terus menerus karena akan mengurangi kenyamanan pengendara. Secara sosiologis permasalahan tersebut dapat diselesaikan dengan cara ....
  - A. mempengaruhi cara berpikir kelas menengah untuk beralih menggunakan transportasi massal
  - B. memberikan pengetahuan mengenai pola-pola interaksi sosial masyarakat dalam berkendara
  - C. mengkaji status dan peran kita sebagai anggota masyarakat untuk mengurangi kemacetan
  - D. mengembangkan sikap peka, kritis, serta rasional menghadapi gejala-gejala sosial yang terjadi
  - E. memberikan kenyamanan pada kita sebagai anggota masyarakat yang memiliki hak dan kewajiban
  
3. Andi selalu memakai helm ketika berkendara di jalan raya. Ia juga membawa SIM, STNK dan tidak pernah melanggar aturan lalu lintas yang berlaku. Perilaku Andi mencerminkan kepatuhan terhadap norma ....
  - A. hukum
  - B. agama
  - C. sosial
  - D. kesopanan
  - E. kesusilaan
  
4. Pada saat orientasi peserta didik baru, sekolah memberikan penjelasan tentang tata tertib yang harus dipatuhi oleh para siswa selama menempuh pendidikan di sekolah. Oleh karenanya setiap siswa berusaha berperilaku sesuai tata tertib sekolah. Faktor pembentuk keteraturan tersebut adalah ....
  - A. ketertiban
  - B. keteraturan
  - C. sosialisasi
  - D. keajegan
  - E. kesadaran

**Sosiologi SMA/MA IPS**

5. Sejalan dengan kemajuan ilmu dan teknologi, kegiatan proses belajar mengajar di sekolah sudah menggunakan multimedia, salah satunya adalah internet. Dengan internet bahan ajar berupa gambar, ilustrasi, artikel maupun kasus tertentu akan dengan mudah didapat. Hal tersebut membuat para siswa bisa berpikir dan bertindak cepat, dengan pengetahuan umum yang luas. Agen sosialisasi yang berperan dalam pembentukan kepribadian tersebut adalah ....
- teman sebaya
  - sekolah
  - keluarga
  - media masa
  - lingkungan
6. Seorang individu dilahirkan dan berkembang ke masa anak-anak, maka pada saat itu dia mulai beradaptasi dan mulai bersosialisasi dengan lingkungan terdekatnya. Pada tahap ini anak mulai mengenal keluarganya. Hal ini merupakan bentuk sosialisasi ....
- sekunder
  - primer
  - langsung
  - lingkungan
  - lanjutan
7. Suku, agama, ras, dan antar golongan (SARA) lekat sekali dengan pandangan sikap yang dianut masyarakat. Pertikaian antarwarga sering disebabkan oleh kasus SARA yang berawal dari hal sederhana. Umumnya terjadi ketika warga lain memberi pandangan, lalu diterima oleh si penerima yang kondisinya tidak netral, dan menerima pandangan tersebut tanpa berpikir rasional.
- Faktor yang memengaruhi terjadinya interaksi sosial tersebut adalah ....
- simpati
  - identifikasi
  - motivasi
  - imitasi
  - sugesti
8. Menjelang Pilkada untuk pemilihan Walikota Semarang partai-partai politik melakukan kerjasama dengan tujuan memenangkan Pilkada. Ditinjau dari bentuk interaksi sosialnya, tujuan kerjasama dalam memenangkan Pilkada termasuk ....
- koalisi
  - joint venture*
  - kooptasi
  - bersaing
  - koersi



9. Perhatikan pernyataan di bawah ini!
- (1) Ani mengirim pesan kepada Beti melalui Citra
  - (2) Ani menuangkan isi hatinya di buku hariannya
  - (3) Beti merespon pesan dari Ani pertanda mengerti
  - (4) Ani memohon maaf di depan jenazah neneknya
  - (5) Beti mengirim pesan balik kepada Ani lewat surat

Dari pernyataan tersebut di atas yang menunjukkan terjadinya interaksi sosial adalah ....

- A. (1), (2), dan (3)
  - B. (1), (2), dan (4)
  - C. (1), (3), dan (5)
  - D. (2), (4), dan (5)
  - E. (3), (4), dan (5)
10. Akibat perceraian orang tuanya. Seorang anak menjadi labil, sering murung bahkan membolos sekolah. Sosialisasi yang tidak sempurna tersebut disebabkan oleh ....
- A. nilai dan norma sosial
  - B. disorganisasi keluarga
  - C. pengaruh kelompok persahabatan
  - D. pengendalian pihak sekolah belum maksimal
  - E. perubahan sosial terjadi secara cepat dan mendasar
11. Beberapa contoh perilaku menyimpang:
- (1) Perampokan yang disertai aksi pembunuhan.
  - (2) Pegawai pajak melakukan korupsi untuk kepentingan pribadi.
  - (3) Penipuan oleh suatu organisasi berkedok koperasi investasi.
  - (4) Siswa yang terlambat datang ke sekolah.
  - (5) Pejalan kaki yang tidak menyebrang di *zebra cross*.

Yang merupakan perilaku menyimpang berupa tindakan kriminal adalah ....

- A. (1), (2), dan (3)
  - B. (1), (2), dan (4)
  - C. (1), (4), dan (5)
  - D. (2), (3), dan (5)
  - E. (3), (4), dan (5)
12. Maraknya balapan liar yang dilakukan oleh para remaja sangat meresahkan warga masyarakat dan mengganggu kenyamanan para pengguna jalan. Akhirnya polisi mengambil tindakan tegas dengan membubarkan acara tersebut, pelakunya di tangkap dan motornya di sita. Tindakan pengendalian yang dilakukan polisi tersebut bertujuan ....
- A. menegakkan hukum dan menciptakan keteraturan sosial
  - B. mengembangkan rasa tidak takut bagi masyarakat
  - C. mengadili orang-orang yang melanggar hukum
  - D. memberikan petunjuk tentang tingkah laku
  - E. mengembangkan tertib perilaku anggota masyarakat



13. Beberapa gejala sosial:

- (1) Tim anti madat memberikan penyuluhan tentang bahaya penyalahgunaan narkoba.
- (2) Orang tua bercerita tentang dampak negatif narkoba kepada anak-anaknya.
- (3) Aparat kepolisian melakukan penggerebekan terhadap para pemakai narkoba.
- (4) Ketua RT menyampaikan tata tertib pada saat rapat rutin warga.
- (5) Para pemakai narkoba yang ditangkap dimasukkan ke penjara.

Berdasarkan contoh tersebut yang termasuk pengendalian sosial preventif adalah ....

- A. (1), (2), dan (3)
  - B. (1), (2), dan (4)
  - C. (1), (3), dan (5)
  - D. (2), (4), dan (5)
  - E. (3), (4), dan (5)
14. Di setiap pemerintah daerah terdapat satuan pengamanan yang sering disebut Satuan Polisi Pamong Praja yang diberi tugas menjaga keamanan dan ketertiban di wilayahnya. Apabila lembaga tersebut tidak berfungsi secara baik, maka akan mengakibatkan ....
- A. sistem hukum tidak dapat ditegakan
  - B. masyarakat yang taat norma semakin berkurang
  - C. hilangnya rasa takut terhadap aparat pemerintah
  - D. kepercayaan masyarakat terhadap aparat berkurang
  - E. munculnya sindikat kejahatan di berbagai bidang

15. Perhatikan gambar berikut

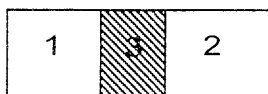

Keterangan :

1. Jawa
2. Batak
3. Guru

Struktur sosial pada gambar tersebut menunjukkan ....

- A. interseksi
  - B. konsolidasi
  - C. homogenitas
  - D. heterogenitas
  - E. interaksi
16. Beberapa kelompok sosial:
- (1) Murid dan guru di suatu sekolah
  - (2) Perkumpulan pedagang keramik
  - (3) Keluarga besar Trah Pak Rudi
  - (4) Ayah, ibu, anak-anak dan sanak famili
  - (5) Perkumpulan pecinta budaya tradisional

Kelompok sosial yang terbentuk karena hubungan batin yang kuat dan relatif permanen terdapat pada ....

- A. (1), (2), dan (3)
- B. (1), (2), dan (4)
- C. (1), (3), dan (5)
- D. (2), (4), dan (5)
- E. (3), (4), dan (5)



17. Gambar statifikasi :

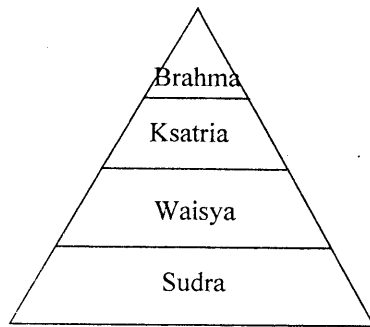

Proses terjadinya pelapisan sosial dalam masyarakat pada bagan di atas ditentukan atas dasar ....

- A. asal usul/keturunan
  - B. kekuasaan
  - C. kekayaan
  - D. kedudukan di kantor
  - E. mata pencaharian
18. Pembangunan fasilitas fisik di wilayah perkotaan sangat pesat dan sering disertai dengan penggusuran rumah penduduk. Sebagian penduduk yang diuntungkan cenderung bersikap setuju terhadap penggusuran, sementara kelompok yang dirugikan, menolak penggusuran. Munculnya kelompok pro dan kontra atau konflik pada masyarakat perkotaan tersebut disebabkan oleh faktor ....
- A. proses perubahan yang terlalu cepat
  - B. perbedaan kualitas individu
  - C. tuntutan persaingan yang tinggi
  - D. perbedaan mata pencaharian masyarakat
  - E. perkembangan kebudayaan kelompok
19. Konflik yang terjadi di masyarakat umumnya disebabkan karena adanya perbedaan pendapat, kepentingan, dan budaya. Dampak negatif suatu konflik adalah ....
- A. untuk mengurangi ketergantungan antarindividu dan kelompok
  - B. sarana mencapai keseimbangan kekuatan-kekuatan masyarakat yang ada
  - C. menimbulkan keeratan hubungan antarindividu atau kelompok
  - D. meningkatkan tindakan kekeluargaan antarindividu
  - E. perubahan individu dan rusaknya tatanan kehidupan masyarakat
20. Sengketa tapal batas antara dua negara bertetangga diselesaikan dengan cara melakukan dialog diplomasi bilateral. Kedua pihak sepakat membuat tugu batas wilayah di tempat yang ditetapkan bersama dengan biaya patungan. Cara penyelesaian konflik tersebut berupa akomodasi sosial dalam bentuk ....
- A. kompromi
  - B. konsolidasi
  - C. ajudikasi
  - D. mediasi
  - E. arbitrase



21. Contoh mobilitas sosial:

- (1) Ekonomi keluarga tidak mendukung, menyebabkan seorang anak cerdas yang seharusnya bisa melanjutkan kuliah, namun hanya memilih untuk bekerja membantu orang tua
- (2) Lokasi terpencil membuat warga masyarakat tidak bisa mengenal kemajuan daerah lain sehingga warga di desanya tetap tertinggal
- (3) Di suatu daerah, anak wanita tidak diizinkan sekolah tinggi karena cukup menjadi ibu rumah tangga saja
- (4) Anak-anak dari keluarga tertentu tidak boleh merantau jauh, bagi mereka lebih baik kumpul meskipun hidup serba kurang
- (5) Penduduk di suku tradisional tertentu dilarang sekolah sebab mereka menganggap pendidikan hanya menjadi penyebab perilaku korup

Mobilitas sosial yang terhambat karena faktor budaya adalah ....

- A. (1), (2), dan (3)
- B. (1), (2), dan (4)
- C. (1), (3), dan (5)
- D. (2), (4), dan (5)
- E. (3), (4), dan (5)

22. Perhatikan bagan mobilitas sosial berikut!

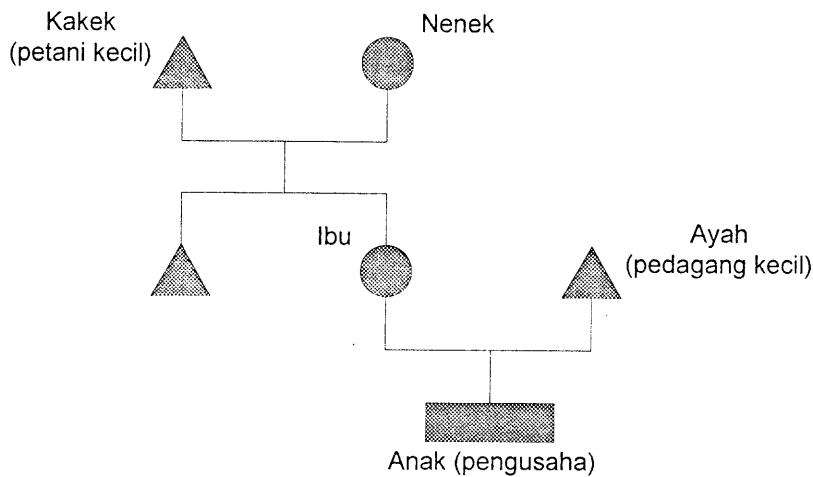

Dari bagan di atas dapat disimpulkan bahwa ....

- A. anak dan orang tua terjadi mobilitas sosial antargenerasi turun
- B. anak dan orang tuanya telah mengalami mobilitas sosial horizontal
- C. kakak dan ibu mengalami mobilitas intergenerasi
- D. anak dan orang tuanya terjadi mobilitas sosial antargenerasi naik
- E. anak dan orang tuanya mengalami proses mobilitas sosial vertikal intragenerasi

23. "Harsono memang wajar mendapat kedudukan sebagai pemangku adat di kampungnya, karena bapaknya pun masih tergolong keturunan raja-raja di sana."

Saluran mobilitas sosial yang digambarkan pada ilustrasi di atas adalah ....

- A. politik
- B. keluarga
- C. agama
- D. ekonomi
- E. pendidikan



24. Seorang anak dari keluarga akademisi, tidak mau melanjutkan kuliah usai tamat SMA. Ayah dan ibunya yang bekerja sebagai peneliti dan dosen di Perguruan Tinggi ternama tidak bisa diikuti jejaknya. Konsekuensi dari mobilitas sosial tersebut adalah ....
- konflik antargenerasi
  - peningkatan strata keluarga
  - perubahan kepribadian orang tua
  - konflik horizontal antara anak dan orang tua
  - status sosial seseorang ditentukan oleh keluarga
25. Kelompok sosial dapat diklasifikasikan menjadi kelompok formal dan kelompok informal. Klasifikasi tersebut dilakukan atas dasar ....
- kepentingannya
  - struktur organisasinya
  - besar kecilnya anggota
  - derajat interaksi sosialnya
  - hubungan dan tujuannya
26. Beberapa ciri sosial:
- Spirit untuk hidup bersama dalam perbedaan
  - Terdapat segmentasi terhadap sub kebudayaan
  - Menerima orang lain yang memiliki ciri sosial berbeda
  - Integrasi sosial tercipta karena pemaksaan
  - Toleransi terhadap perbedaan dan kesederajatan
- Ciri masyarakat multikultural adalah ....
- (1), (2), dan (3)
  - (1), (2), dan (4)
  - (1), (3), dan (5)
  - (2), (4), dan (5)
  - (3), (4), dan (5)
27. Masyarakat Indonesia terdiri dari beberapa etnis yang berbeda. Melalui program transmigrasi banyak penduduk etnis Jawa yang merupakan etnis terbesar di Indonesia dipindahkan ke pulau lain yang relatif tidak padat. Konfigurasi dari deskripsi tersebut adalah ....
- mayoritas dominan
  - minoritas dominan
  - kompetisi seimbang
  - fragmentasi sosial
  - kelompok sosial
28. Secara sosiologis keberhasilan pemerintah menangani berbagai pergolakan di daerah yang akan memisahkan diri dari NKRI berdampak positif untuk memperkuat ....
- budaya nasional
  - ekonomi nasional
  - anggaran nasional
  - kepemimpinan nasional
  - integrasi nasional



29. Beberapa kondisi sosial:
- (1) Besarnya jumlah penduduk di Indonesia.
  - (2) Perbedaan kekayaan sumber daya alam.
  - (3) Isolasi geografis karena bentuk wilayah.
  - (4) Iklim dan struktur tanah yang berbeda.
  - (5) Letak geografis di posisi silang dunia.

Latar belakang terbentuknya masyarakat majemuk di Indonesia adalah ....

- A. (1), (2), dan (3)
  - B. (1), (2), dan (4)
  - C. (1), (3), dan (5)
  - D. (2), (4), dan (5)
  - E. (3), (4), dan (5)
30. Beberapa perilaku dalam masyarakat!
- (1) Melestarikan budaya yang diwarisi leluhur
  - (2) Menganggap rendah keberadaan etnik lain
  - (3) Orang Sunda menyukai masakan Minangkabau
  - (4) Memilih gubernur yang berasal dari etnis manapun
  - (5) Menghargai keberagaman kelompok, suku, dan bangsa

Perilaku yang sesuai dengan masyarakat multikultural adalah ....

- A. (1), (2), dan (3)
  - B. (1), (2), dan (4)
  - C. (1), (4), dan (5)
  - D. (2), (3), dan (5)
  - E. (3), (4), dan (5)
31. Perubahan sosial merupakan variasi dari cara hidup yang telah diterima baik karena perubahan kondisi geografis, kebudayaan material, komposisi penduduk, idiologi, maupun karena adanya difusi atau penemuan baru dalam masyarakat. Makna perubahan sesuai dengan pengertian di atas adalah bahwa ....
- A. arti perubahan dilihat dari cara hidup sehat
  - B. pola perubahan selalu diterima semua orang
  - C. sebab perubahan setiap unsur berpengaruh terhadap proses perubahan
  - D. tujuan perubahan untuk memperkaya kebudayaan material
  - E. selalu dibutuhkan penemuan baru untuk melakukan perubahan
32. Pola interaksi masyarakat berubah seiring perubahan teknologi komunikasi. Dahulu surat yang dikirim oleh kurir atau pos menjadi cara paling baik untuk berkomunikasi jarak jauh. Kemudian berkembang menggunakan telepon kabel, telepon seluler, email, chat, *teleconference* dan seterusnya. Kini, jarak antarwilayah sudah serasa makin dekat dengan teknologi. Pola pikir masyarakat menjadi kian maju, bertindak praktis, efektif dan efisien. Dari arah perubahannya, contoh tersebut menggambarkan perubahan ....
- A. evolusi siklus
  - B. evolusi linear
  - C. revolusi komunikasi
  - D. modernisasi budaya
  - E. industrialisasi informasi









